



MINISTERO DELL'INTERNO  
DIPARTIMENTO DEL TERRITORIO

CATASTO EDILIZIO URBANO

RD 1343/1938

MET. BN

Planimetria di U.I. in Comune di MILANO

via LE PADOVA

CIV 70

# PIANO QUARTO H = 310

VIA CONEGLIANO

lato stabile fronte  
VIA PADOVA

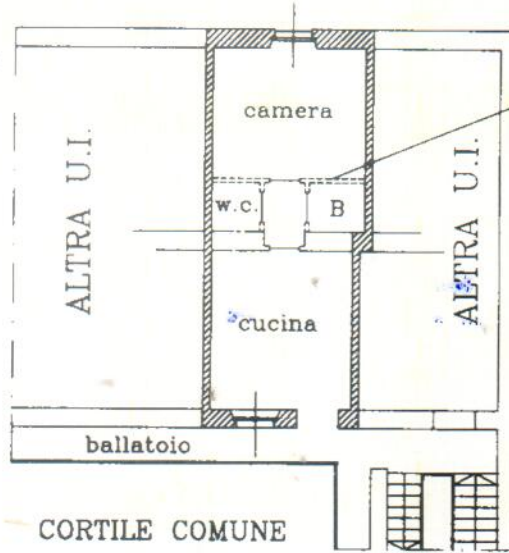

bagno e w.c. in fase di realizzazione

CORTILE COMUNE

# PIANO QUINTO Hm = 170

VIA CONEGLIANO

lato stabile fronte  
VIA PADOVA

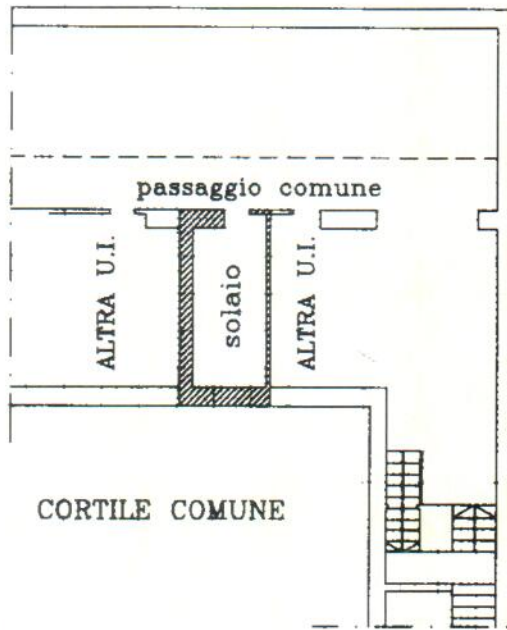

CORTILE COMUNE

ORIENTAMENTO



SCALA DI 1/100

Declarazione di N.C.  
Declarazione di variazione

compilata da

GEOMETRA

ROBERTA MARTINI

GEOMETRA

RISERVATO ALL'UFFICIO

Ultima planimetria in atti

Data presentazione: 02/03/2001 - Data: 08/03/2021 - n. T290469 - Richiedente: MRCCST69D44D612L

Totale schede: 1 - Formato di acquisizione: A4 (210x297) - Formato stampa richiesto: A4 (210x297)

Catasto Edilizio Urbano - Situazione al 08/03/2021 - Comune di MILANO (F205) - < Foglio: 234 - Particella: 2 - Subalterno: 82 >  
VIA PADOVA n. 70 piano 01